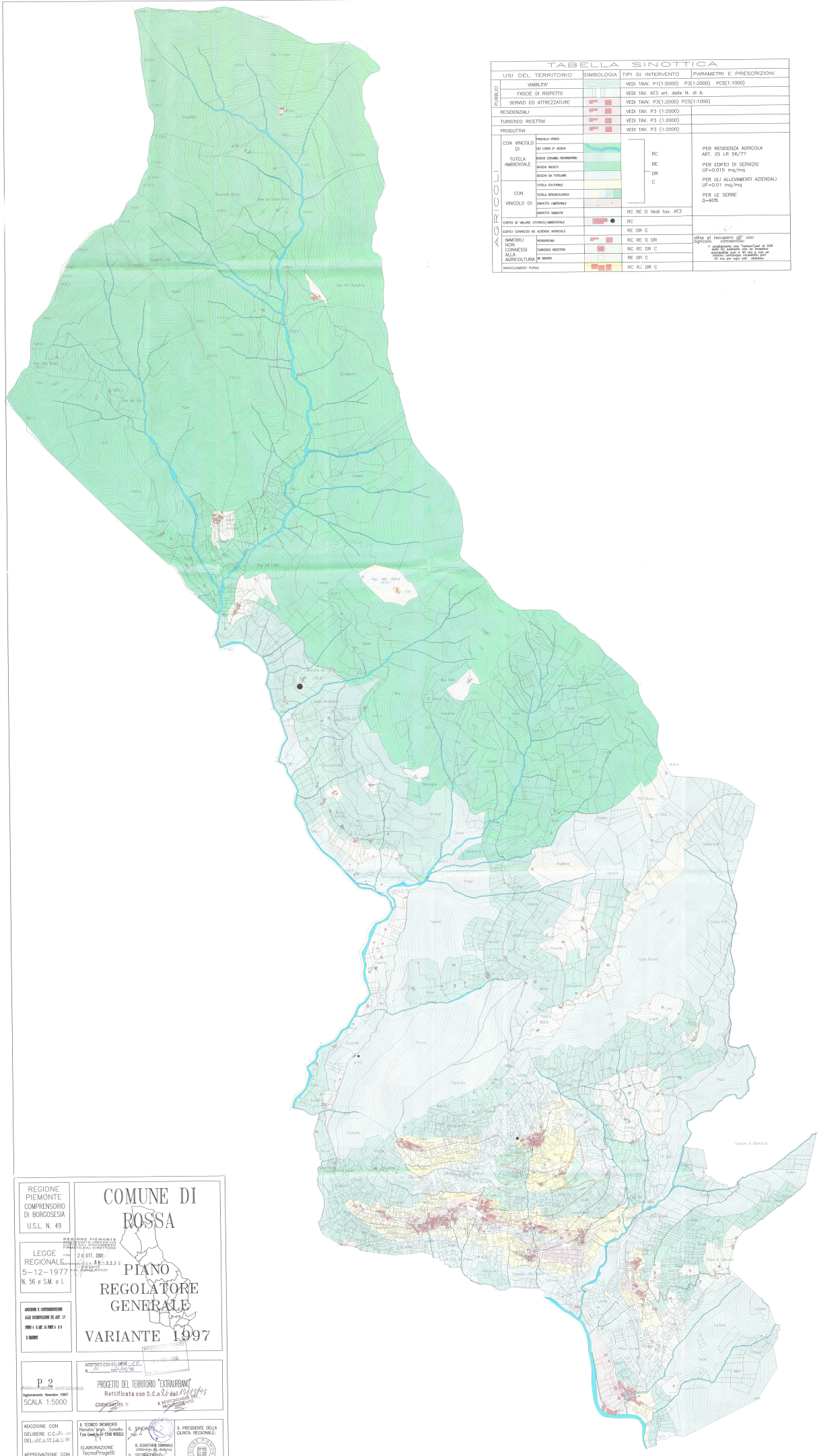

TABELLA SINOTTICA

USI DEL TERRITORIO		SIMBOLOGIA	TIPI DI INTERVENTO	PARAMETRI E PRESCRIZIONI
PUBBLICI	VIABILITA'		VEDI TAVV. P1(1:5000) P3(1:2000) PCS(1:1000)	
	FASCIE DI RISPETTO		VEDI TAV. AT3 art. delle N. di A.	
	SERVIZI ED ATTREZZATURE		VEDI TAVV. P3(1:2000) PCS(1:1000)	
RESIDENZIALI			VEDI TAV. P3 (1:2000)	
TURISTICO RICETTIVI			VEDI TAV. P3 (1:2000)	
PRODUTTIVI			VEDI TAV. P3 (1:2000)	
AGRICOLI	CON VINCOLO DI TUTELA AMBIENTALE: PASCOLO-PRATO		RC RE DR C	PER RESIDENZA AGRICOLA ART. 25 LR 56/77 PER EDIFICI DI SERVIZIO UF=0.015 mq/mq PER GLI ALLEVAMENTI AZIENDALI UF=0.01 mq/mq PER LE SERRE Q=60%
	CON VINCOLO DI TUTELA AMBIENTALE: DEI CORSI D'ACQUA			
	CON VINCOLO DI TUTELA AMBIENTALE: BOSCHI CEDUAMBIL INDIMPERTINI			
	CON VINCOLO DI TUTELA AMBIENTALE: BOSCHI INCOLTI			
	CON VINCOLO DI TUTELA AMBIENTALE: BOSCHI DA TUTELARE			
	CON VINCOLO DI: TUTELA CULTURALE			
	CON VINCOLO DI: TUTELA IDROGEOLOGICA			
	CON VINCOLO DI: RISPETTO CIMITERIALE			
	CON VINCOLO DI: RISPETTO VIABILEC		RC RE D Vedi tav. AT3	
	EDIFICI DI VALORE STORICO/AMBIENTALE		RC	
	EDIFICI CONNESSI AD AZIENDE AGRICOLE		RE DR C	
	IMMOBILI NON CONNESSI ALLA AGRICOLTURA: RESIDENZIALI		RC RE D DR	oltre gli recupero ad uso agricolo consentito. Il progliamento uesa "tesiuve"pari al 20% delle SU esistente con un incremento ammissibile pari a 40 mq e non un volume inferiore a mq 100 e non 30 mq per ogni unit. abitative
	IMMOBILI NON CONNESSI ALLA AGRICOLTURA: TURISTICO RECETTIVI		RC RE DR C	
	IMMOBILI NON CONNESSI ALLA AGRICOLTURA: IN DESUSO		RE DR C	
	ANNUCLEAMENTI RURALI		RC RE DR C	

REGIONE PIEMONTE
COMPRENSORIO DI BORGOSESIA
U.S.L. N. 49

LEGGE REGIONALE 5-12-1977 N. 56 e S.M. e I.

ADOZIONE E CONTRODEDUZIONE ALLE OSSERVAZIONI DI ART. 17 PUNTO 4 E ART. 15 PUNTO 4 E 8 E SEGUENTI

COMUNE DI ROSSA

REGIONE PIEMONTE
GIUNTA REGIONALE
DIREZIONE URBANISTICA
PARERE TECNICO DIRETTORE
26 OTT. 2001
D.G.R. 56-3333
IL DIRETTORE
(Arch. Franco MARTINI)

PIANO REGOLATORE GENERALE

VARIANTE 1997

P.2
AGGIORNAMENTO CARTOGRAFICO
Aggiornamento: Novembre 1997
SCALA 1:5000

ADOTTATO CON DELIBERA C.C. N. 22 del 14/05/96

PROGETTO DEL TERRITORIO "EXTRAURBANO"
Rettificata con D.C.n 26 del 14/05/96
IL RESPONSABILE DEL PROCEDIMENTO

ADOZIONE CON DELIBERE C.C. N. 25 DEL 27.11.97 e N. 19 DEL 30.11.98

APPROVAZIONE CON D.G.R. N. DEL:

IL TECNICO INCARICATO
Renato Arch. Tornello
Via Cavour, 4 - 13100 VERCELLI

ELABORAZIONE
TecnoProgetti
Ing. Maurizio Bongiorno
Geom. Massimo Cappiongo
Via Fabbria 4 CIRV 10 13100 Vercelli

IL SINDACO

IL SEGRETARIO COMUNALE
(Valentina De Andreis)
IL SEGRETARIO

IL PRESIDENTE DELLA GIUNTA REGIONALE: